Hey, Wie Komt Er Uit Spanje

Vocals

muziek: Eric Kessels
tekst: Eric Kessels & Jitse Zonneveld

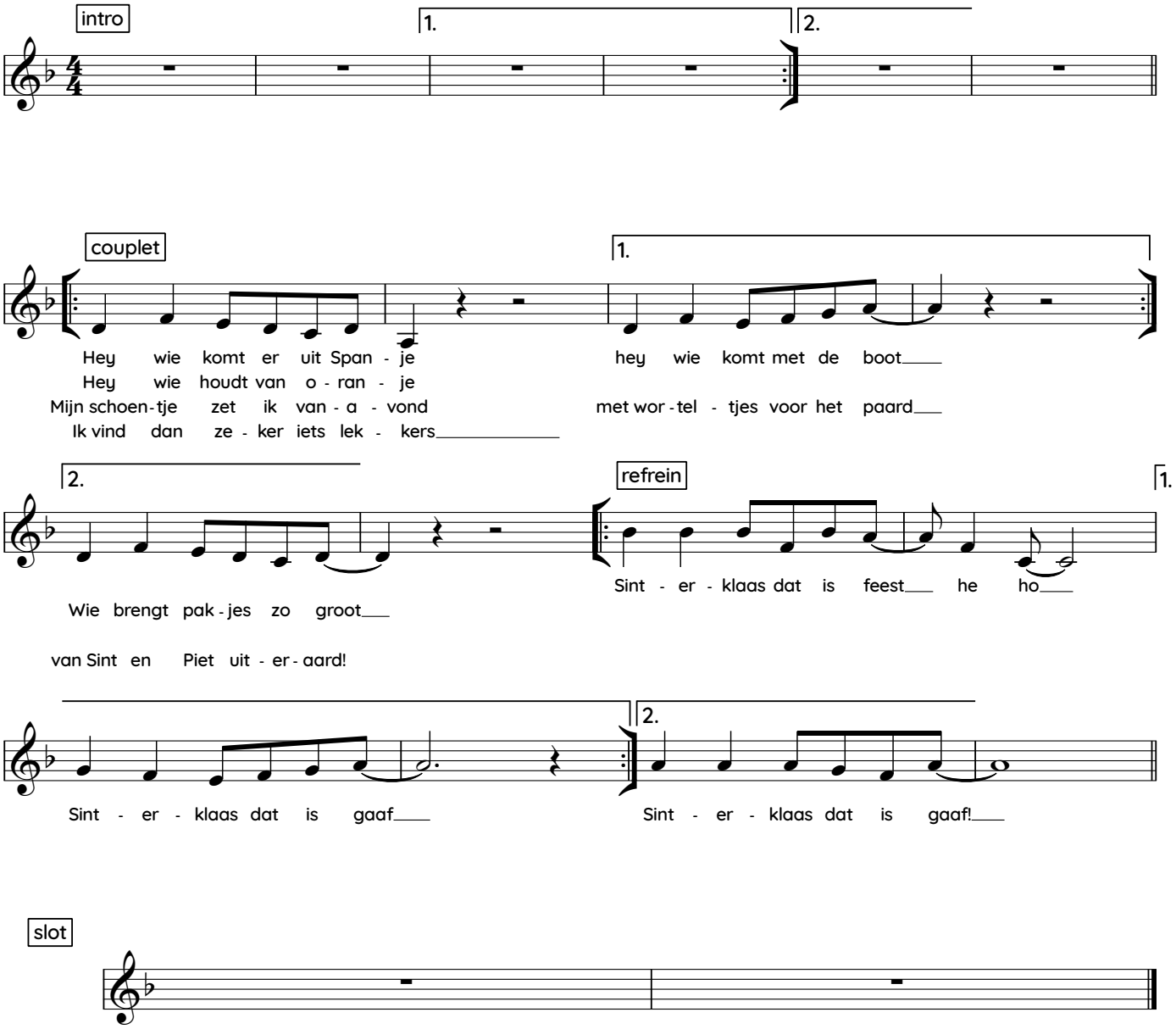

intro
couplet
refrein
intro
couplet
refrein
rap = instr. alleen drums
gitaar solo's (= akkoorden couplet)
refrein
refrein
slot

Hey wie komt er uit Spanje, hey wie komt met de boot
Hey wie houdt van oranje, wie brengt pakjes zo groot

Sinterklaas dat is feest he ho, Sinterklaas dat is gaaf
Sinterklaas dat is feest he ho, Sinterklaas dat is gaaf

Mijn schoentje zet ik vanavond, met worteltjes voor het paard.
Ik vind dan zeker iets lekkers, van Sint en Piet uiteraard!

Sinterklaas dat is feest he ho, Sinterklaas dat is gaaf
Sinterklaas dat is feest he ho, Sinterklaas dat is gaaf

Snoep in de hoek snoep in de mond
De chocola die vliegt in het rond
Een lijstje maken met veel cadeau's
Ja dit is toch grandioos

Sinterklaas dat is feest he ho, Sinterklaas dat is gaaf
Sinterklaas dat is feest he ho, Sinterklaas dat is gaaf

Sinterklaas dat is feest he ho, Sinterklaas dat is gaaf
Sinterklaas dat is feest he ho, Sinterklaas dat is gaaf

Copyright © RICK's ROCKPLEIN | Rickraakt.nl